ГЕНЕРАЛЬНЫЙ ПЛАН МИНГАТУЙСКОГО МУНИЦИПАЛЬНОГО ОБРАЗОВАНИЯ КУЙТУНСКОГО РАЙОНА ИРКУТСКОЙ ОБЛАСТИ

Карта планируемого размещения объектов местного значения поселения (М 1: 25 000)

УТВЕРЖДЕНО
решением Думы
Мингатуйского сельского поселения
Куйтунского района
Иркутской области
от 11.11.2013 №33

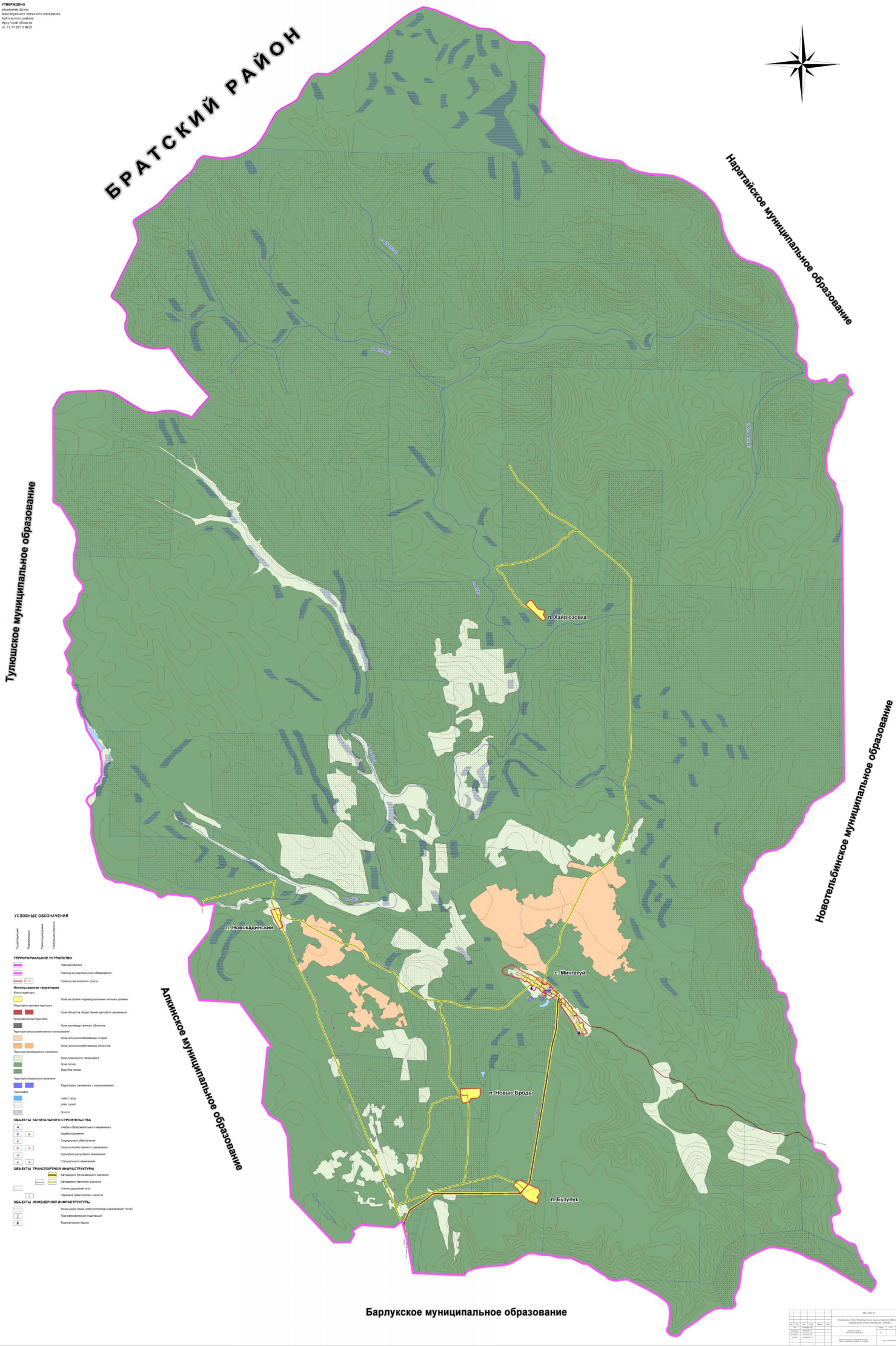

Изм.	Кол.	Лист	N док.	Подп.	Дата				
Разраб.		Кочнева Т.Н.				Генеральный план Мингатуйского муниципального образования Куйтунского района Иркутской области			
Руководитель		Кочнева Т.Н.					Стадия	Лист	Листов
Гл.спец.		Кочнева Т.Н.				Карта планируемого размещения объектов местного значения поселения	ГП	1	4
Контр.		Кочнева Т.Н.							
						ООО "Стройгеоинвестиция"			

ЧИС-2232-ГП

Копировал:

Формат А1